

Client: Bernier, Karine (685)  
 Nom du patient: Doritos  
 Espèce: Chat  
 Race: Domestic Shorthair

Sexe: Femelle stérilisée  
 Poids: 4,40 kgs  
 Age: 11 Mois  
 Docteur:

HOPITAL VETERINAIRE

Test	Résultats	Valeurs Usuelles	BAS	NORMAL	ÉLEVÉ
Catalyst One (23 juin 2016 20:28)					
GLU	5,61 mmol/L	4.11 - 8.84			
UREE	7,4 mmol/L	5.7 - 12.9			
CREA	129 µmol/L	71 - 212			
BUN/CREA	14				
PHOS	1,89 mmol/L	1.00 - 2.42			
Ca	2,69 mmol/L	1.95 - 2.83			
PT	78 g/L	57 - 89			
ALB	38 g/L	22 - 40			
GLOB	39 g/L	28 - 51			
ALB/GLOB	1,0				
ALAT	97 U/L	12 - 130			
PAL	75 U/L	14 - 111			
GGT	0 U/L	0 - 4			
TBIL	9 µmol/L	0 - 15			
CHOL	3,27 mmol/L	1.68 - 5.81			
Na	156 mmol/L	150 - 165			
K	4,6 mmol/L	3.5 - 5.8			
Na/K	34				
Cl	118 mmol/L	112 - 129			
Calc osmo.	312 mmol/kg				

Client: Bernier, Karine (685)  
 Nom du patient: Doritos  
 Espèce: Chat  
 Race: Domestic Shorthair

Sexe: Femelle stérilisée  
 Poids: 4,40 kgs  
 Age: 11 Mois  
 Docteur:

HOPITAL VETERINAIRE

Test	Résultats	Valeurs Usuelles	BAS	NORMAL	ÉLEVÉ
ProCyte Dx (23 juin 2016 20:21)					
GR	8,54 x10 <sup>12</sup> /L	6.54 - 12.20			
HCT	38,9 %	30.3 - 52.3			
HGB	13,8 g/dL	9.8 - 16.2			
VGM	45,6 fL	35.9 - 53.1			
TCMH	16,2 pg	11.8 - 17.3			
CCMH	35,5 g/dL	28.1 - 35.8			
IDR	25,4 %	15.0 - 27.0			
%RETIC	0,2 %				
RETIC	18,8 K/μL	3.0 - 50.0			
WBC	8,73 x10 <sup>9</sup> /L	2.87 - 17.02			
%NEU	38,9 %				
%LYM	37,2 %				
%MONO	4,1 %				
%EOS	15,7 %				
%BASO	4,1 %				
NEUT	3,39 x10 <sup>9</sup> /L	1.48 - 10.29			
LYMPH	3,25 x10 <sup>9</sup> /L	0.92 - 6.88			
MONO	0,36 x10 <sup>9</sup> /L	0.05 - 0.67			
EOS	1,37 x10 <sup>9</sup> /L	0.17 - 1.57			
BASO	0,36 x10 <sup>9</sup> /L	0.01 - 0.26			
PLT	30 K/μL	151 - 600	ÉLEVÉ		
			BAS		

Analyse GR

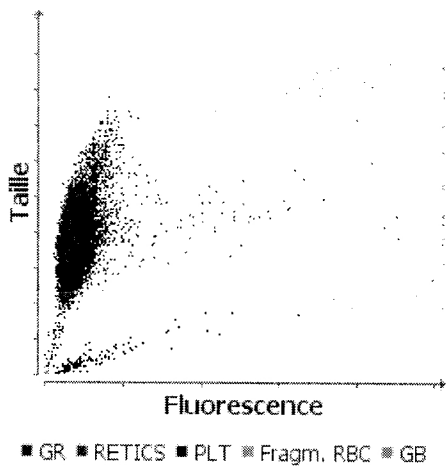

Analyse GB

