

Client: Nancy Lacasse (728-4325)

Sexe:

Nom du patient: Diva

Poids:

Espèce: Chien

Age:

Race:

Docteur: Jerome Dutil

Test	Résultats	Valeurs Usuelles	BAS	NORMAL	ÉLEVÉ
------	-----------	------------------	-----	--------	-------

ProCyte Dx (7 septembre 2016 15:10)

GR	7,83 x10 ¹² /L	5.65 - 8.87
HCT	53,8 %	37.3 - 61.7
HGB	18,3 g/dL	13.1 - 20.5
VGM	68,7 fL	61.6 - 73.5
TCMH	23,4 pg	21.2 - 25.9
CCMH	34,0 g/dL	32.0 - 37.9
IDR	18,8 %	13.6 - 21.7
	0,3 %	
	25,8 K/μL	10.0 - 110.0
WBC	12,40 x10 ⁹ /L	5.05 - 16.76
%NEU	61,0 %	
%LYM	22,4 %	
%MONO	5,8 %	
%EOS	10,7 %	
%RETIC		
RETIC		

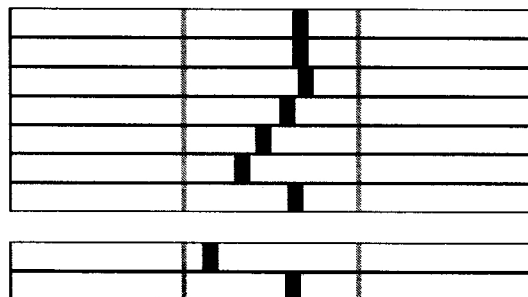

%BASO	0,1 %	
	7,56 x10 ⁹ /L	2.95 - 11.64
	2,78 x10 ⁹ /L	1.05 - 5.10
	0,72 x10 ⁹ /L	0.16 - 1.12
	1,33 x10 ⁹ /L	0.06 - 1.23
	0,01 x10 ⁹ /L	0.00 - 0.10
PLT	212 K/μL	148 - 484
VPM	11,2 fL	8.7 - 13.2
IDP	16,1 fL	9.1 - 19.4
PCT	0,24 %	0.14 - 0.46

ÉLEVÉ

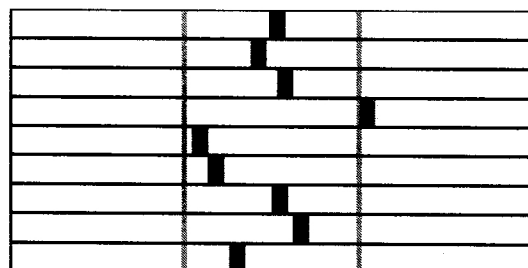

Analyse GR

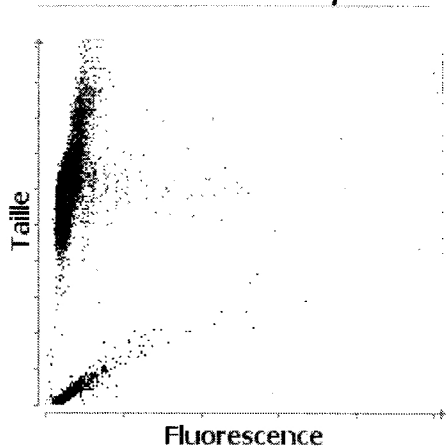

■ GR ■ RETICS ■ PLT * Fragm. RBC ■ GB

NEUT

Analyse GB

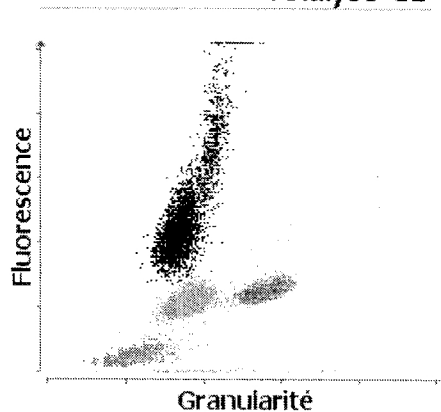

■ NEUT ■ LYMPH ■ MONO ■ EOS ■ BASO
* GR non lysés

